

Утверждена

(наименование документа об утверждении, включая

наименования органов государственной власти или

органов местного самоуправления, принявших

решение об утверждении схемы или подписавших

соглашение о перераспределении земельных участков)

ОТ

№

Схема расположения части земельного участка на кадастровом плане территории

<p>Условный номер земельного участка /чзу1 <small>(указывается в случае, если предусматривается образование двух и более земельных участков)</small></p>		
<p>Площадь земельного участка 653 м² <small>(указывается проектная площадь образуемого земельного участка, вычисленная с использованием технологических и программных средств, в том числе размещенных на официальном сайте федерального органа исполнительной власти, уполномоченного Правительством Российской Федерации на осуществление государственного кадастрового учета, государственной регистрации прав, ведение Единого государственного реестра недвижимости и предоставление сведений, содержащихся в Едином государственном реестре недвижимости, в информационно-телекоммуникационной сети "Интернет" (далее - официальный сайт), с округлением до 1 квадратного метра. Указанное значение площади земельного участка может быть уточнено при проведении кадастровых работ не более чем на десять процентов)</small></p>		
Обозначение характерных точек границ	Координаты, м <small>(указываются в случае подготовки схемы расположения земельного участка с использованием технологических и программных средств, в том числе размещенных на официальном сайте. Значения координат, полученные с использованием указанных технологических и программных средств, указываются с округлением до 0,01 метра)</small>	
	X	Y
1	2	3
1	804800,60	251327,45
2	804804,60	251330,45
3	804808,61	251333,44
4	804788,86	251359,42
5	804769,09	251385,39
6	804765,05	251382,36
7	804761,11	251379,34
8	804780,87	251353,41
1	804800,60	251327,45

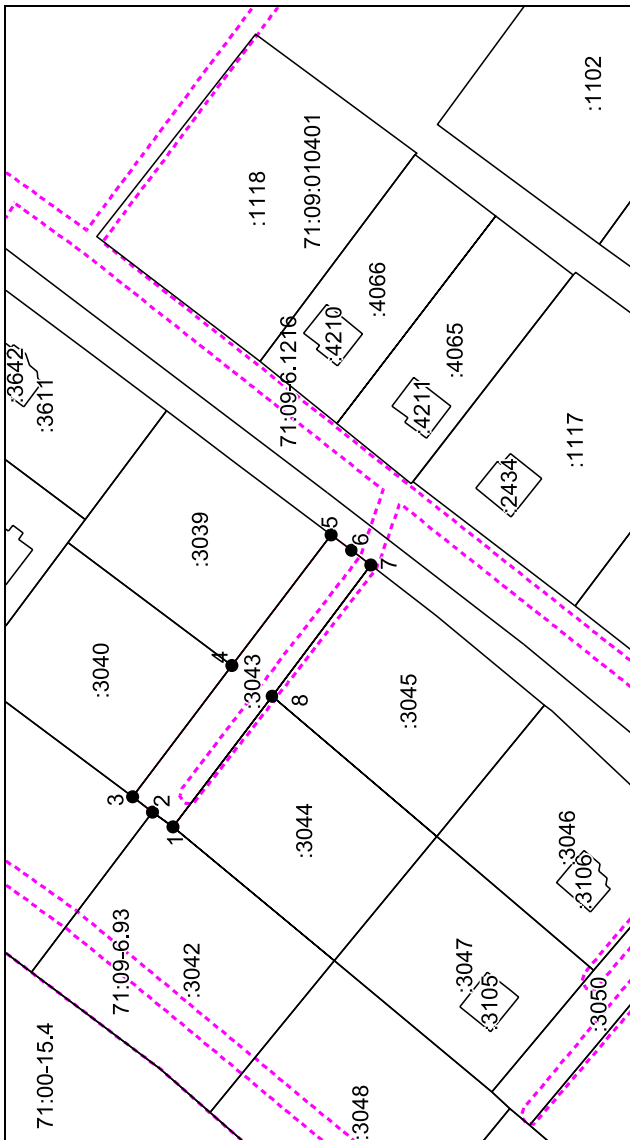

Система координат: МСК-71.1

Масштаб 1:1500

Условные обозначения:

- — граница образуемого земельного участка,
- — граница учтенного земельного участка, объектов капитального строительства
- - - — граница кадастрового квартала,
- — характерная точка границы земельного участка.
- - - — граница зоны с особыми условиями использования территорий.

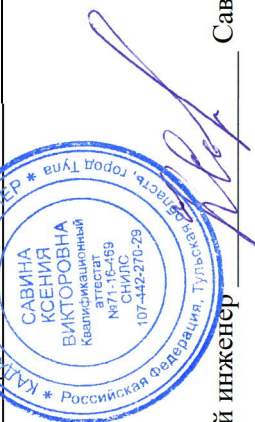

Кадстровый инженер _____ Савина К. В.