

Утверждена

(наименование документа об утверждении, включая

наименования органов государственной власти или

органов местного самоуправления, принявших

решение об утверждении схемы или подписавших

соглашение о перераспределении земельных участков)

ОТ _____

№ _____

Схема расположения части земельного участка на кадастровом плане территории

Условный номер земельного участка — (указывается в случае, если предусматривается образование двух и более земельных участков)			
Площадь земельного участка 654 м² (указывается проектная площадь образуемого земельного участка, вычисленная с использованием технологий и программных средств, в том числе размещенных на официальном сайте федерального органа исполнительной власти, уполномоченного Правительством Российской Федерации на осуществление государственного кадастрового учета, государственной регистрации прав, ведение Единого государственного реестра недвижимости и предоставление сведений, содержащихся в Едином государственном реестре недвижимости, в информационно-телекоммуникационной сети "Интернет" (далее - официальный сайт), с округлением до 1 квадратного метра. Указанное значение площади земельного участка может быть уточнено при проведении кадастровых работ не более чем на десять процентов)			
Обозначение характерных точек границ	Координаты, м (указываются в случае подготовки схемы расположения земельного участка с использованием технологий и программных средств, в том числе размещенных на официальном сайте. Значения координат, полученные с использованием указанных технологических и программных средств, указываются с округлением до 0,01 метра)	X	Y
1	2	3	
1	804873,35	251381,83	
2	804877,35	251384,82	
3	804881,36	251387,82	
4	804861,78	251414,00	
5	804842,20	251440,18	
6	804834,19	251434,19	
7	804853,77	251408,01	
1	804873,35	251381,83	

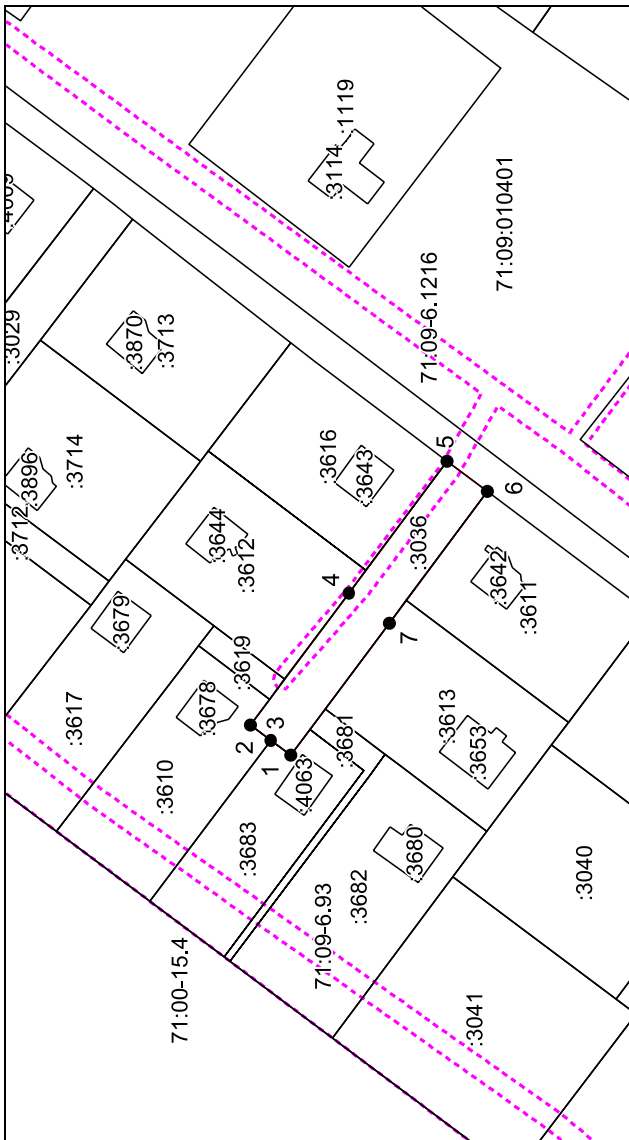

Система координат: МСК-71.1

Масштаб 1:1500

Условные обозначения:

- граница образуемого земельного участка,
- граница учтенного земельного участка, объектов капитального строительства
- граница кадастрового квартала,
- — характерная точка границы земельного участка.
- граница зоны с особыми условиями использования территорий.

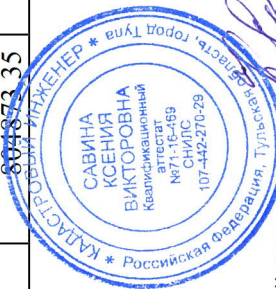

Кадастровый инженер Савина К. В.