

# Утверждена

(наименование документа об утверждении, включая

наименования органов государственной власти или

органов местного самоуправления, принявших

решение об утверждении схемы или подписавших

соглашение о перераспределении земельных участков)

от

№

## Схема расположения части земельного участка на кадастровом плане территории

<b>Условный номер земельного участка /чзу1</b> (указывается в случае, если предусматривается образование двух и более земельных участков)	
<b>Площадь земельного участка 686 м<sup>2</sup></b> (указывается площадь образуемого земельного участка, вычисленная с использованием технологий и программных средств, в том числе размещенных на официальном сайте федерального органа исполнительной власти, уполномоченного Правительством Российской Федерации на осуществление государственного кадастрового учета, государственной регистрации прав, ведение Единого государственного реестра недвижимости и предоставление сведений, содержащихся в Едином государственном реестре недвижимости, в информационно-телекоммуникационной сети "Интернет" (далее - официальный сайт), с округлением до 1 квадратного метра. Указанное значение площади земельного участка может быть уточнено при проведении кадастровых работ не более чем на десять процентов)	
<b>Обозначение характерных точек границ</b>	<b>Координаты, м</b> (указываются в случае подготовки схемы расположения земельного участка с использованием технологий и программных средств, в том числе размещенных на официальном сайте. Значения координат, полученные с использованием указанных технологий и программных средств, указываются с округлением до 0,01 метра)
	X Y
1	2 3
1	805020,17 251488,56
2	805024,28 251491,40
3	805028,40 251494,24
4	805008,20 251521,97
5	804987,99 251549,77
6	804979,87 251543,86
7	805000,02 251516,21
1	805020,17 251488,56

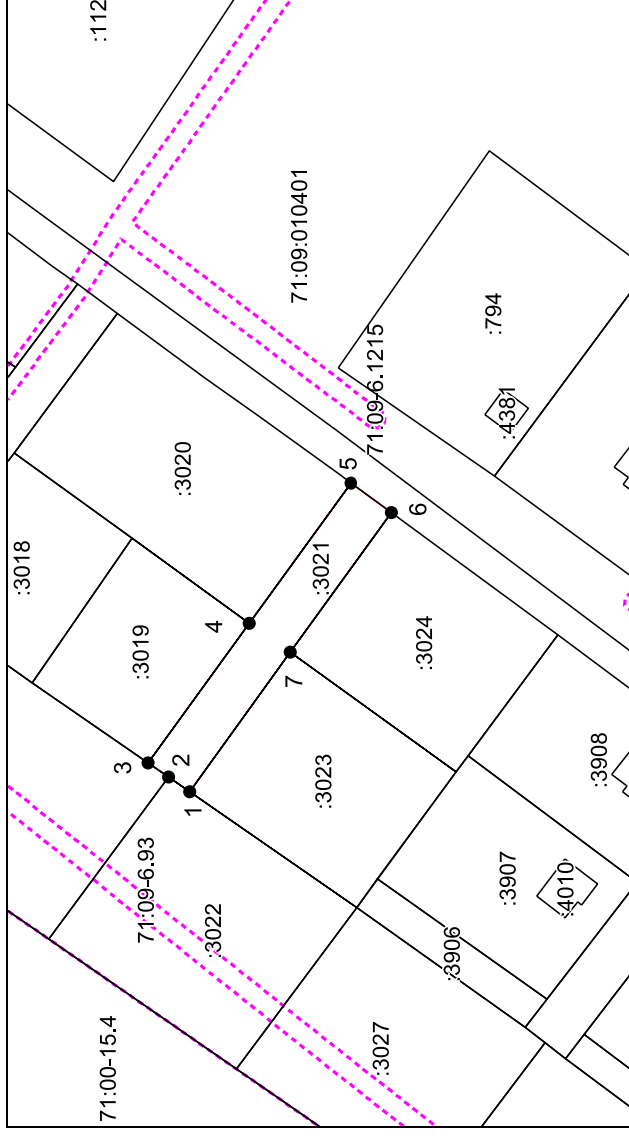

Система координат: МСК-71.1

Масштаб 1:1500

### Условные обозначения:

- — граница образуемого земельного участка,
- — граница учтенного земельного участка, объектов капитального строительства
- - - — граница кадастрового квартала,
- — характерная точка границы земельного участка.
- - - — граница зоны с особыми условиями использования территорий.

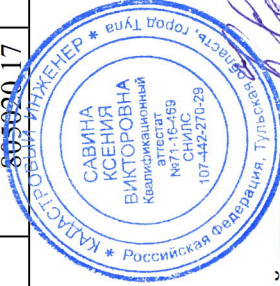

Кадастровый инженер  Савина К. В.