

# Утверждена

(наименование документа об утверждении, включая

наименования органов государственной власти или

органов местного самоуправления, принявших

решение об утверждении схемы или подписавших

соглашение о перераспределении земельных участков)

от \_\_\_\_\_ № \_\_\_\_\_

## Схема расположения части земельного участка на кадастровом плане территории

<b>Условный номер земельного участка /чзу1</b> <small>(указывается в случае, если предусматривается образование двух и более земельных участков)</small>	
<b>Площадь земельного участка 699 м<sup>2</sup></b> <small>(указывается площадь образуемого земельного участка, вычисленная с использованием технологических и программных средств, в том числе размещенных на официальном сайте федерального органа исполнительной власти, уполномоченного Правительством Российской Федерации на осуществление государственного кадастрового учета, государственной регистрации прав, ведение Единого государственного реестра недвижимости и предоставление сведений, содержащихся в Едином государственном реестре недвижимости, в информационно-телекоммуникационной сети "Интернет" (далее - официальный сайт), с округлением до 1 квадратного метра. Указанное значение площади земельного участка может быть уточнено при проведении кадастровых работ не более чем на десять процентов)</small>	
<b>Обозначение характерных точек границ</b>	<b>Координаты, м</b> <small>(указываются в случае подготовки схемы расположения земельного участка с использованием технологических и программных средств, в том числе размещенных на официальном сайте. Значения координат, полученные с использованием указанных технологических и программных средств, указываются с округлением до 0,01 метра)</small>
	<b>X</b> <b>Y</b>
<b>1</b>	<b>2</b> <b>3</b>
1	805076,25 251527,29
2	805084,48 251532,97
3	805070,97 251551,02
4	805054,77 251572,68
5	805042,44 251589,16
6	805034,40 251583,42
7	805054,98 251555,71
1	805076,25 251527,29

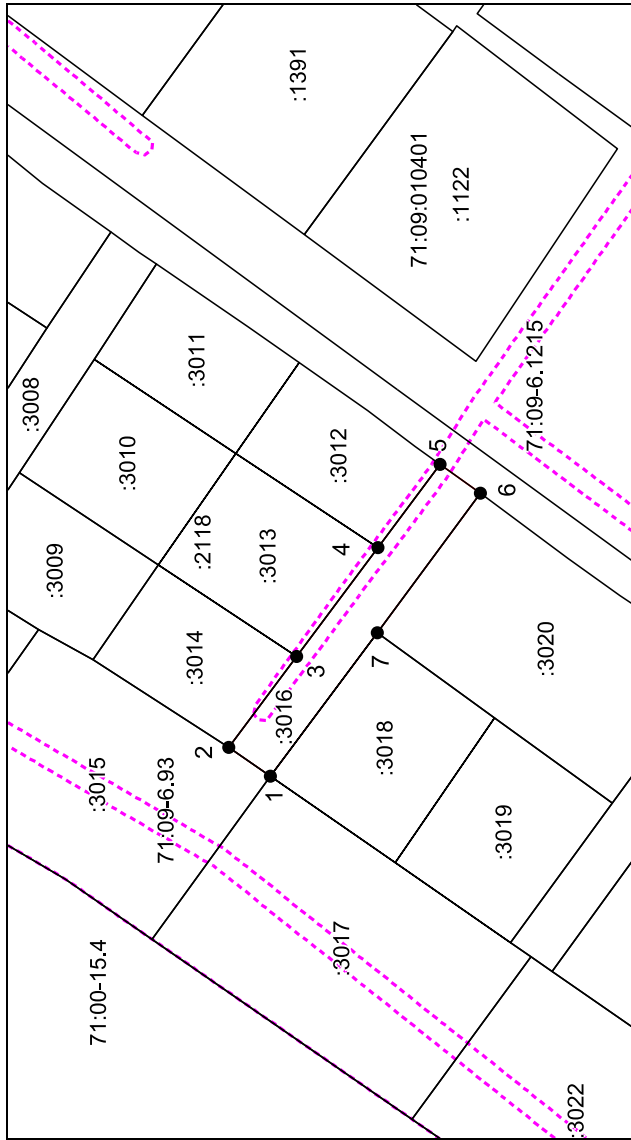

Система координат: МСК-71.1

Масштаб 1:1500

### Условные обозначения:

- граница образуемого земельного участка,
- граница учтенного земельного участка, объектов капитального строительства
- - - граница кадастрового квартала,
- — характерная точка границы земельного участка.
- - - граница зоны с особыми условиями использования территорий.

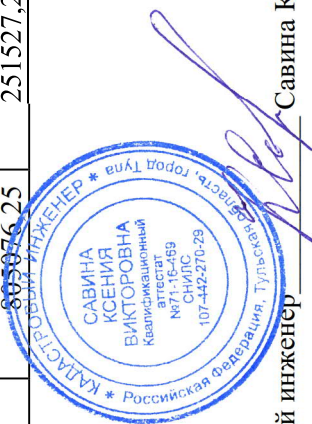

Кадастровый инженер Савина К. В.