



**АДМИНИСТРАЦИЯ
МУНИЦИПАЛЬНОГО ОБРАЗОВАНИЯ
ЗАОКСКИЙ РАЙОН**

ПОСТАНОВЛЕНИЕ

от 20 ноября 2024 года

№ 1191

**Об установлении публичного сервитута
в целях прохода или проезда**

В соответствии со статьей 23 Земельного кодекса Российской Федерации, Федеральным законом от 06.10.2003 № 131-ФЗ «Об общих принципах организации местного самоуправления в Российской Федерации», статей 5, 22, 23 Устава муниципального образования Заокский район, в интересах неограниченного круга лиц с целью прохода или проезда, учитывая заключения кадастрового инженера ООО «Кадастр-Эксперт», администрации муниципального образования Заокский район **ПОСТАНОВЛЯЕТ:**

1. Установить в интересах неограниченного круга лиц публичный сервитут с целью прохода или проезда в отношении земельных участков:

-с кадастровым номером 71:09:010401:3008, расположенного по адресу: Тульская область, р-н Заокский, д Малахово, ул. 7-ой Январский проезд, земли общего пользования, вид разрешенного использования - для индивидуального строительства;

-с кадастровым номером 71:09:010401:3016, расположенного по адресу: Тульская область, р-н Заокский, д Малахово, ул. 6-ой Январский проезд, земли общего пользования, вид разрешенного использования - для индивидуального строительства;

-с кадастровым номером 71:09:010401:3021, расположенного по адресу: Тульская область, р-н Заокский, д Малахово, ул. 5-ый Январский проезд, земли общего пользования, вид разрешенного использования - для индивидуального строительства;

-с кадастровым номером 71:09:010401:3029, расположенного по адресу: Тульская область, р-н Заокский, д Малахово, ул. 4-ый Январский проезд, земли общего пользования, вид разрешенного использования - для индивидуального строительства;

-с кадастровым номером 71:09:010401:3036, расположенного по адресу: Тульская область, р-н Заокский, д Малахово, ул. 3-ий Январский проезд, земли общего пользования, вид разрешенного использования - для индивидуального строительства;

-с кадастровым номером 71:09:010401:3043, расположенного по адресу: Тульская область, р-н Заокский, д Малахово, ул. 2-ой Январский проезд, земли общего пользования, вид разрешенного использования - для индивидуального строительства;

-с кадастровым номером 71:09:010401:3050, расположенного по адресу: Тульская область, р-н Заокский, д Малахово, ул. 1-ый Январский проезд, земли общего пользования, вид разрешенного использования - для индивидуального строительства;

2. Утвердить границы публичного сервитута общей площадью согласно схемам расположения границ частей земельных участков на кадастровом плане территории (приложение 1, 2, 3, 4, 5, 6, 7).

3. Определить срок действия публичного сервитута, устанавливаемого пунктом 1 настоящего постановления - бессрочно.

4. Отделу архитектуры и градостроительства администрации муниципального образования Заокский район направить настоящее постановление в Управление Федеральной службы государственной регистрации, кадастра и картографии по Тульской области для внесения сведений о границах публичного сервитута в Единый государственный реестр недвижимости.

5. Группе информационного обеспечения администрации муниципального образования Заокский район в течение 5 рабочих дней со дня принятия настоящего Постановления разместить его на официальном сайте муниципального образования Заокский район в информационно-телекоммуникационной сети «Интернет».

6. Опубликовать настоящее постановление в общественно-политической газете «Заокский Вестник».

7. Настоящее постановление вступает в силу со дня подписания.

**Глава администрации
муниципального образования
Заокский район**



Ю.А. Волченков

Утверждена

(наименование документа об утверждении, включая

наименования органов государственной власти или

органов местного самоуправления, принявших

решение об утверждении схемы или подписавших

соглашение о перераспределении земельных участков)

от _____ № _____

Схема расположения части земельного участка на кадастровом плане территории

Условный номер земельного участка /чзу1 <small>(указывается в случае, если предусматривается образование двух и более земельных участков)</small>		
Площадь земельного участка 826 М² <small>(указывается в случае, если предусматривается образование двух и более земельных участков) Площадь земельного участка, образуемого из части земельного участка с использованием технологических средств пространственного позиционирования, на официальном сайте Федерального органа исполнительной власти, уполномоченного Правительством Российской Федерации на осуществление государственного кадастрового учета, государственной регистрации прав, ведение Единого государственного реестра недвижимости и предоставление сведений, содержащихся в Едином государственном реестре недвижимости, и информационно-телекоммуникационной сети "Интернет" (далее - официальный сайт), с округлением до 1 квадратного метра. Указание значения площади земельного участка может быть учтено при проведении кадастровых работ не более чем на десять процентов)</small>		
Обозначение характерных точек границ	Координаты, м <small>(указывается в случае подготовки схемы расположения земельного участка с использованием геодезических и программных средств, и в том числе размещенных на официальном сайте. Значения координат, полученных с использованием участковых геодезических и программных средств, указываются с округлением до 0,01 метра)</small>	Y
1	2	3
1	805139,86	251567,09
2	805149,07	251572,69
3	805135,52	251593,67
4	805120,67	251616,17
5	805108,07	251635,25
6	805102,39	251631,20
7	805098,92	251628,85
8	805141,35	251610,02
9	805126,22	251587,49
1	805139,86*	251567,09

Условные обозначения:

- граница образуемого земельного участка,
- граница учтенного земельного участка, объектов капитального строительства
- граница кадастрового квартала,
- — характерная точка границы земельного участка.
- граница зоны с особыми условиями использования территории.

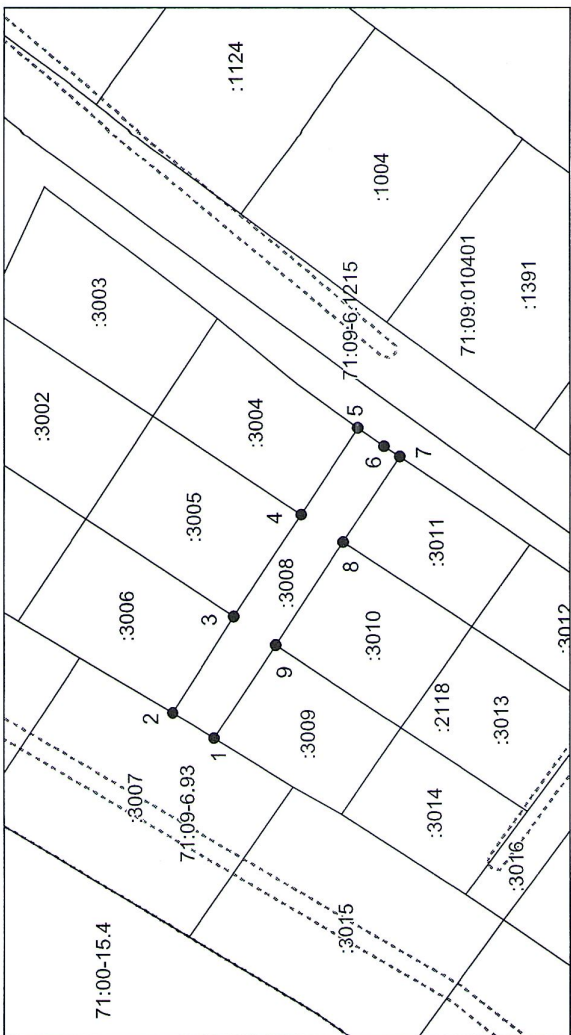

Система координат: МСК-71.1
Масштаб 1:1500

Кадастровый инженер / Савина К. В.

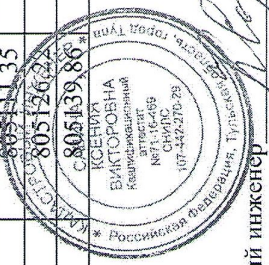

Утверждена

(наименование документа об утверждении, включая

наименования органов государственной власти или

органов местного самоуправления, принявших

решение об утверждении схемы или подписавших

соглашение о перераспределении земельных участков)

от _____ № _____

Схема расположения части земельного участка на кадастровом плане территории

Условный номер земельного участка /чзу1 <small>(указываются в случае, если предусматривается образование двух и более земельных участков)</small>		
Площадь земельного участка 699 м ² <small>(указывается площадь образуемого земельного участка, выделенная с использованием технологий и программных средств, в том числе размещенных на официальном сайте федерального органа исполнительной власти, уполномоченного Правительством Российской Федерации на осуществление государственного кадастрового учета, государственной регистрации прав, ведение Единого государственного реестра недвижимости и предоставление сведений, содержащихся в Едином государственном реестре недвижимости, и информационно-телекоммуникационной сети "Интернет" (далее - информационный сайт), с округлением до 1 квадратного метра. Указанное значение площади земельного участка может быть уточнено при предоставлении кадастровых работ в объеме не менее десяти процентов)</small>		
Обозначение характерных точек границ	Координаты, м	
	<small>(указываются в случае подготовки схемы расположения земельного участка с использованием технологий и программных средств, в том числе размещенных на официальном сайте. Значения координат, полученных с использованием указанных технологий и программных средств, указываются с округлением до 0,01 метра)</small>	
X	Y	
1	2	3
1	805076,25	251527,29
2	805084,48	251532,97
3	805070,97	251551,02
4	805054,77	251572,68
5	805042,44	251589,16
6	805034,40	251583,42
7	805054,98	251555,71
1	805076,25	251527,29

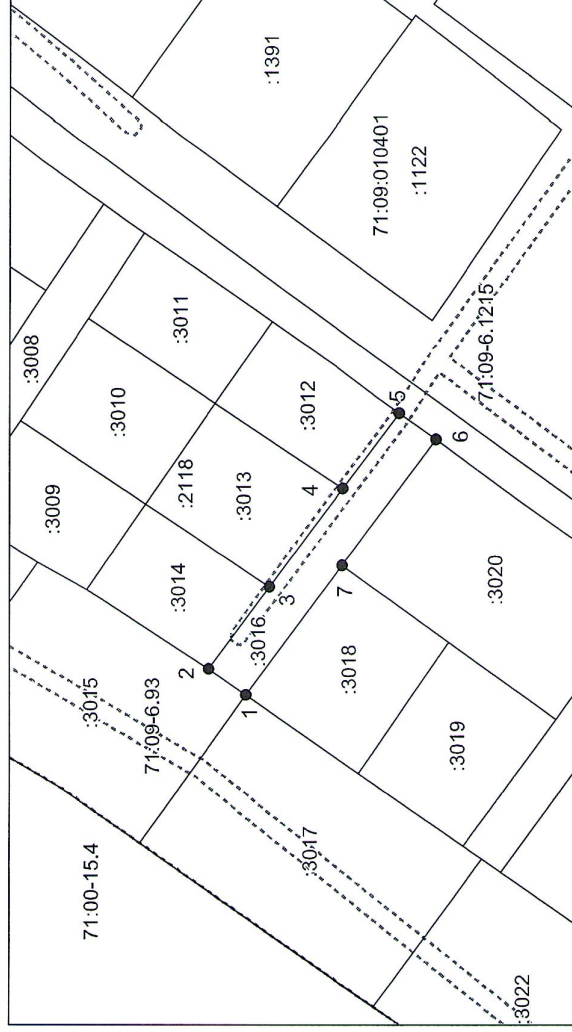

Система координат: МСК-71.1
Масштаб 1:1500

Условные обозначения:

- граница образуемого земельного участка,
- граница учтенного земельного участка, объектов капитального строительства
- граница кадастрового квартала,
- — характерная точка границы земельного участка.
- граница зоны с особыми условиями использования территории.

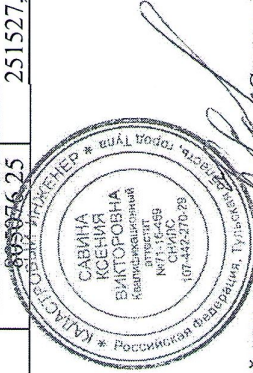

Кадастровый инженер _____ Савина К. В.

Утверждена

(наименование документа об утверждении, включая

наименования органов государственной власти или

органов местного самоуправления, принявших решение об утверждении схемы или подписавших соглашение о нераспределении земельных участков)

от №

Схема расположения части земельного участка на кадастровом плане территории

Условный номер земельного участка /чзу1 (указывается в случае, если преобразуются образующие двух и более земельных участков)			
Площадь земельного участка 686 м² (содержит площадь образуемого земельного участка с использованием кадастровых и проектных сведений, а также сведения об объектах недвижимости, расположенных на территории земельного участка, полученные из государственного кадастрового реестра недвижимости и Единого государственного реестра недвижимости, содержащиеся в Едином государственном реестре недвижимости, в информационно-телекоммуникационной сети "Интернет" (далее - официальный сайт), с округлением до 1 квадратного метра. Указанное значение площади земельного участка может быть уточнено при проведении кадастровых работ не более чем на десять процентов)			
Обозначение характерных точек границ	Координаты, м (указывается в случае использования схемы расположения земельного участка с использованием геодезических и программных средств, в том числе размещенных на официальном сайте. Значения координат, полученные с использованием указанных геодезических и программных средств, указываются с округлением до 0,01 метра)		
	X	Y	З
1	2	3	
1	805020,17	251488,56	
2	805024,28	251491,40	
3	805028,40	251494,24	
4	805008,20	251521,97	
5	804987,99	251549,77	
6	804979,87	251543,86	
7	805000,02	251516,21	
1	805020,17	251488,56	

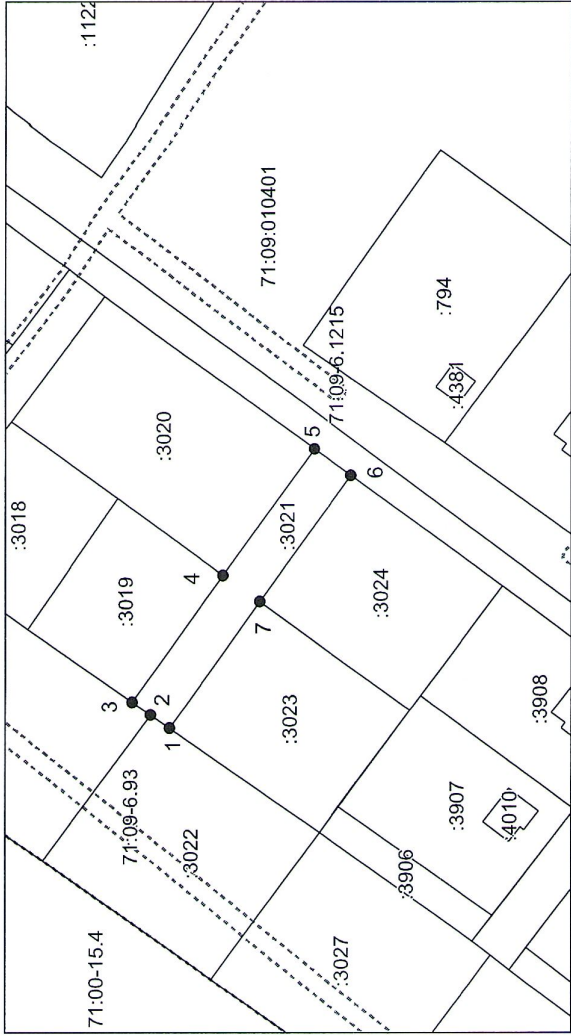

Система координат: МСК-71.1
Масштаб 1:1500

Условные обозначения:

- граница образуемого земельного участка,
- граница учтенного земельного участка, объектов капитального строительства
- граница кадастрового квартала,
- характерная точка границы земельного участка.
- граница зоны с особыми условиями использования территорий.

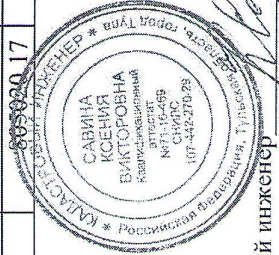

Кадастровый инженер Савина К. В.

Утверждена

(наименование документа об утверждении, включая

наименования органов государственной власти или

органов местного самоуправления, принявших

решение об утверждении схемы или подписавших
соглашение о перераспределении земельных участков)

от _____ № _____

Схема расположения части земельного участка на кадастровом плане территории

Условный номер земельного участка /чзу1 (исключается в случае, если предусматривается образование двух и более земельных участков)		
Площадь земельного участка 666 м² (включая площадь образуемого земельного участка, исключая площадь образованных в процессе подготовки кадастрового плана территории и программных средств, в том числе расположенных на официальном сайте Федерального органа исполнительной власти, уполномоченного Правительством Российской Федерации по осуществлению государственного кадастрового учета, государственной регистрации прав, сведений Единого государственного реестра недвижимости и предоставление сведений, содержащихся в Едином государственном реестре недвижимости, и информационно-технологической сети "Интернет", далее - официальный сайт), с округлением до 1 квадратного метра. Указание площади земельного участка может быть учтено при проведении кадастровых работ не более чем на десять процентов)		
Обозначение характерных точек границ		
Координаты, м (указываются в службе подготовки схемы расположения земельного участка с использованием технологий и программных средств, в том числе размещенных на официальном сайте. Значения координат, полученных с использованием указанных технологий и программных средств, указываются с округлением до 0,01 метра)		
X	Y	
1	2	3
1	804945,23	251435,57
2	804949,29	251438,72
3	804953,31	251441,75
4	804933,01	251467,89
5	804912,63	251494,23
6	804908,72	251491,17
7	804904,82	251488,11
8	804925,02	251461,82
1	804945,23	251435,57

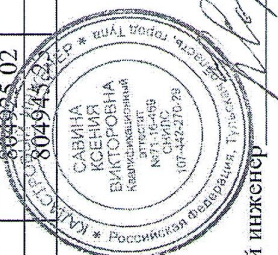

Кадастровый инженер /Савина К. В.

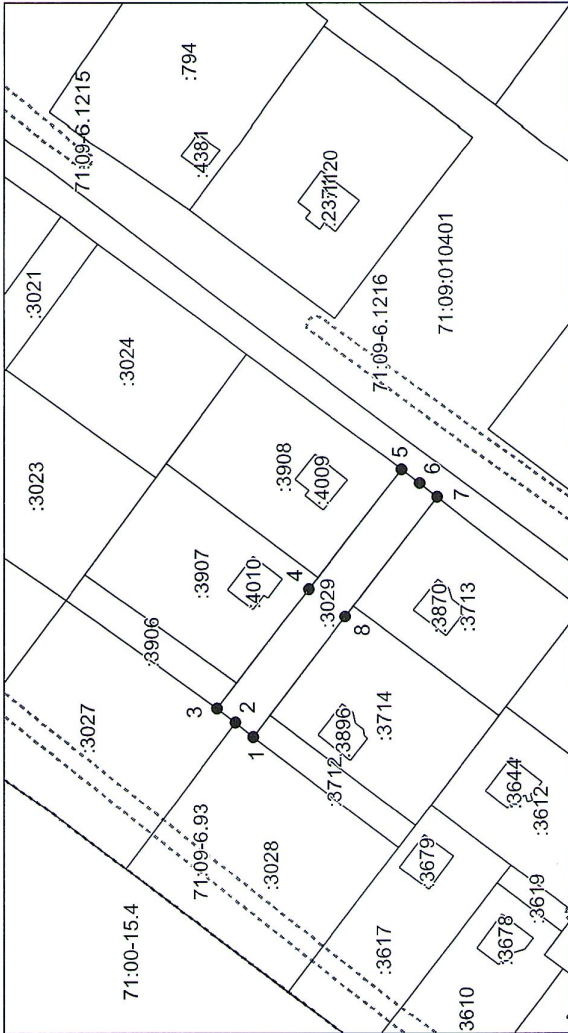

Система координат: МСК-71.1
Масштаб 1:1500

Условные обозначения:

- граница образуемого земельного участка,
- граница учтенного земельного участка, объектов капитального строительства
- граница кадастрового квартала,
- — характерная точка границы земельного участка.
- граница зоны с особыми условиями использования территорий.

Утверждена

(наименование документа об утверждении, включая

наименования органов государственной власти или

органов местного самоуправления, принявших

решение об утверждении схемы или подписавших

соглашение о перераспределении земельных участков)

от №

Схема расположения части земельного участка на кадастровом плане территории

<p>Условный номер земельного участка — (указывается в случае, если предусматривается образование двух и более земельных участков)</p> <p>Площадь земельного участка 654 м² Составляется проектная планировка земельного участка, выполняемая с использованием геодезических и программных средств, в том числе размещаемая на официальном сайте федерального органа исполнительной власти, уполномоченного Правительством Российской Федерации по осуществлению государственного кадастрового учета, государственной регистрации прав, ведению Единого государственного реестра недвижимости и прилегающие сведения, содержащиеся в Едином государственном реестре недвижимости, в информационно-телекоммуникационной сети "Интернет" (далее - официальный сайт), с округлением до 1 квадратного метра. Указанное значение площади земельного участка может быть уменьшено при проведении кадастровых работ не более чем на десять процентов)</p>		
<p>Обозначение характерных точек границ</p>	<p>Координаты, м (указываются в случае подготовки схемы расположения земельного участка с использованием геодезических и программных средств, в том числе размещаемых на официальном сайте. Значения координат, полученных с использованием указанных геодезических и программных средств, указываются с округлением до 0,01 метра)</p>	
	X	Y
1	2	3
1	804873,35	251381,83
2	804877,35	251384,82
3	804881,36	251387,82
4	804861,78	251414,00
5	804842,20	251440,18
6	804834,19	251434,19
7	804853,77	251408,01
1	804873,35	251381,83

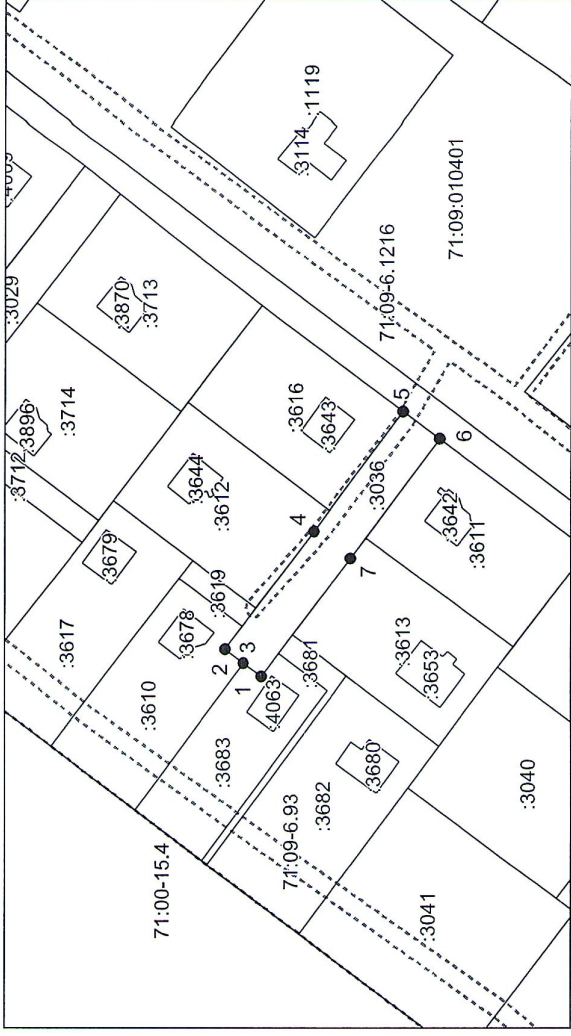

Система координат: МСК-71.1
 Масштаб 1:1500

Условные обозначения:

- граница образуемого земельного участка,
- граница учтенного земельного участка, объектов капитального строительства
- граница кадастрового квартала,
- — характерная точка границы земельного участка.
- граница зоны с особыми условиями использования территорий.

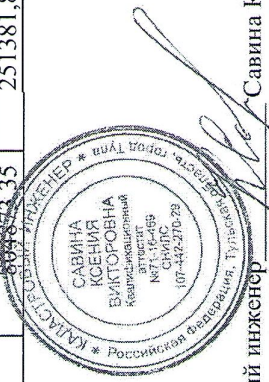

Кадастровый инженер Савина К. В.

Утверждена

(наименование документа об утверждении, включая

наименования органов государственной власти или

органов местного самоуправления, принявших

решение об утверждении схемы или подписавших

соглашение о перераспределении земельных участков)

от №

Схема расположения части земельного участка на кадастровом плане территории

Условный номер земельного участка /чзУ1 (указанная в случае, если предусматривается образование двух и более земельных участков)		
Площадь земельного участка 653 м² (указана площадь образуемого земельного участка, выделенная с использованием геодезических и промеров средств, в том числе размещенных на официальном сайте Федерального органа исполнительной власти, уполномоченного Правительством Российской Федерации на осуществление государственного кадастрового учета, государственной регистрации прав, ведение Единого государственного реестра недвижимости и предоставление сведений, содержащихся в Едином государственном реестре недвижимости, в информационно-телекоммуникационной сети "Интернет" (далее - официальный сайт), с округлением до 1 квадратного метра. Указанное значение площади земельного участка может быть изменено при проведении кадастровых работ (не более чем на десять процентов))		
Обозначение характерных точек границ	Координаты, м	
	(указываются в случае подготовки схемы расположения земельного участка с использованием геодезических и промерных средств, в том числе размещенных на официальном сайте. Значения координат, полученные с использованием участковых геодезических и промерных средств, указываются с округлением до 0,01 метра)	
X	Y	
1	2	3
1	804800,60	251327,45
2	804804,60	251330,45
3	804808,61	251333,44
4	804788,86	251359,42
5	804769,09	251385,39
6	804765,05	251382,36
7	804761,11	251379,34
8	804780,87	251353,41
1	804800,60	251327,45

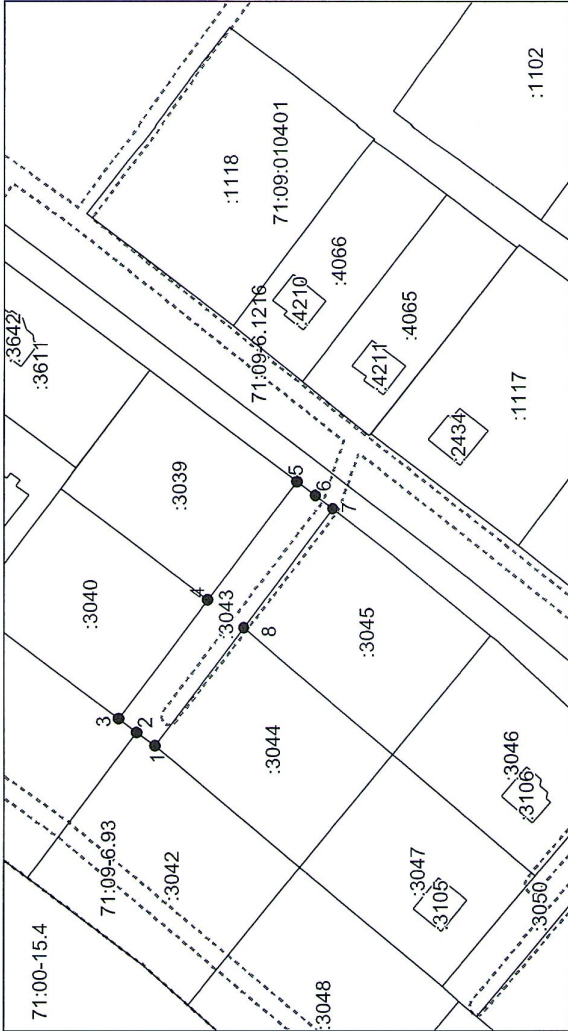

Система координат: МСК-71.1
Масштаб 1:1500

Условные обозначения:

- граница образуемого земельного участка,
- граница учтенного земельного участка, объектов капитального строительства
- граница кадастрового квартала,
- — характерная точка границы земельного участка.
- граница зоны с особыми условиями использования территории.



Кадастровый инженер Савина К. В.

Утверждена

(наименование документа об утверждении, включая

наименования органов государственной власти или

органов местного самоуправления, принявших

решение об утверждении схемы или подписавших

соглашение о перераспределении земельных участков)

от _____ № _____

Схема расположения части земельного участка на кадастровом плане территории

Условный номер земельного участка /чзу1 <small>(указывается в случае, если предусматривается образование двух и более земельных участков)</small>		Площадь земельного участка 632 м ² <small>(содержит сведения о площади образованного земельного участка, выделенная с использованием технических средств, и площадь земельного участка, выделенная с использованием технических и программных средств, в том числе размещенных на официальном сайте Федерального органа исполнительной власти, уполномоченного Правительством Российской Федерации на осуществление государственного кадастрового учета, государственной регистрации прав, ведения Единого государственного реестра недвижимости и предоставления сведений, содержащихся в Едином государственном реестре недвижимости, и информационно-телекоммуникационной сети "Интернет" (далее - официальный сайт), с округлением до 1 квадратного метра. Указанное значение площади земельного участка может быть уточнено при проведении кадастровых работ не более чем на десять процентов)</small>	
Обозначение характерных точек границ	Координаты, м		Y
	X	Y	
1	2	3	
1	804729,59	251268,27	
2	804733,42	251271,50	
3	804737,12	251274,85	
4	804716,77	251299,02	
5	804696,32	251323,20	
6	804688,76	251316,84	
7	804709,12	251292,59	
1	804729,59	251268,27	

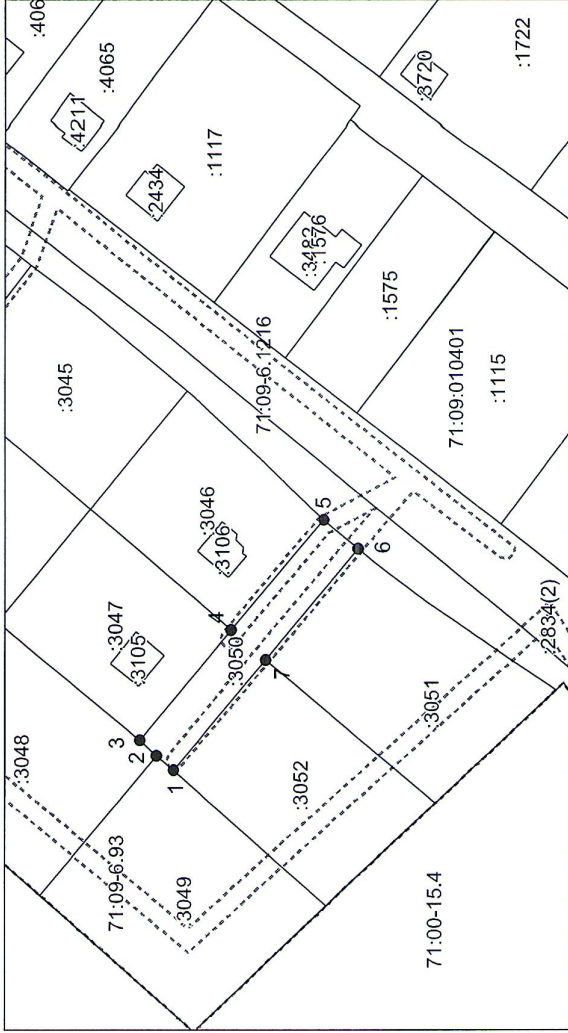

Система координат: МСК-71.1
Масштаб 1:1500

Условные обозначения:

- граница образуемого земельного участка,
- граница учтенного земельного участка, объектов капитального строительства
- граница кадастрового квартала,
- — характерная точка границы земельного участка.
- граница зоны с особыми условиями использования территорий.

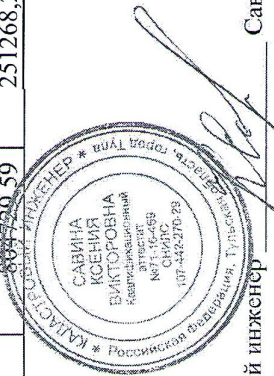

Кадастровый инженер _____ Савина К. В.